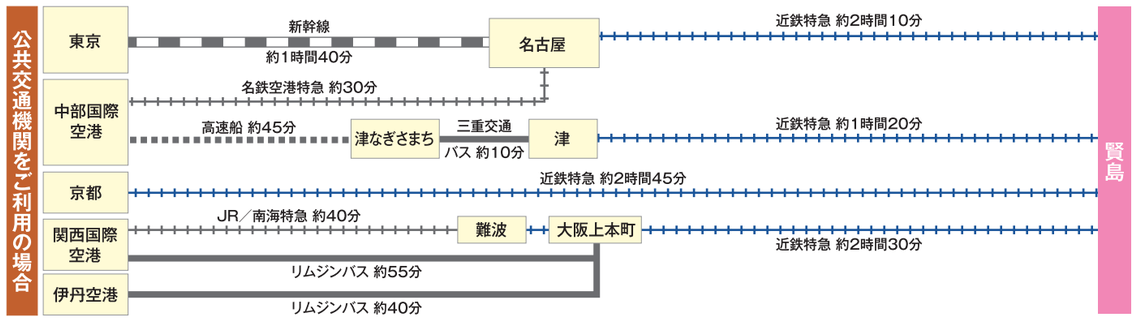




【編集・発行】 一般社団法人 志摩市観光協会
〒517-0501 三重県志摩市阿児町鵜方 1670-2
TEL 0599-46-1112　FAX 0599-43-8321

※パンフレット内の体験内容、ホテル・レジャー施設等に関するお問合せは、各項目に記載の連絡先へお願いします。
※誌面に掲載の情報は、2022年9月現在のものです。内容は変更となる場合がありますので、事前にご確認ください。

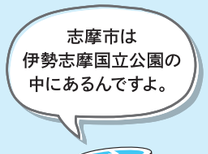
2024年11月現在



SUSTAINABLE DEVELOPMENT GOALS

志摩市は、持続可能な開発目標（SDGs）に向けて取り組んでいます。

志摩ってどんなところ？



志摩市PRキャラクター
しまこさん

志摩市PRキャラクター
あおサ～



三重県の東南部に位置する志摩市は、その**全域が伊勢志摩国立公園**に含まれる自然豊かな地域です。
岬や入り江が織り成す**リアス海岸**と呼ばれる複雑な海岸線が特徴で、気候は四季を通じて穏やか。
古来より、朝廷や神宮に海産物を献上してきた「**御食国**（みけつくに）」として食の歴史も深く、
恵まれた自然環境を生かした**海女漁や真珠養殖**など、志摩特有の産業・文化が発展してきました。
自然を守り、自然を活かす。このように**自然と共生する**人々の暮らしが根付いたこの志摩での体験は、
きっと、子どもたちが幸せに暮らし続けられる**未来の形のあり方**に気づかせてくれるものとなります。



教育旅行は どうして志摩 なの？





「御食国（みけつくに）」から始まる歴史

古の時代から、志摩は海山の幸を朝廷や神宮に供える「御食国」として名高い土地でした。豊饒な海と、海女・海士がそれを支え、志摩は「神々の台所」と称されることもありました。かつて、大和国第11代垂仁天皇の皇女・倭姫命（やまとひめのみこと）が天照大御神（あまてらすおおみかみ）を永遠に祀るにふさわしい場所を伊勢に定めた際も、太陽が昇る東の地に、山と海に囲まれた美しい土地（美味し国・志摩）があったからこそ、とも考えられています。


伊勢神宮：内宮

自然と生きる人たちから学ぶ

志摩のシンボル的存在、海女さん。その歴史は古く、約2000年前まで遡ります。伝統的技術の漁法は今日まで脈々と継承され、現在、志摩半島には全国の約半数、600人ほどの海女さんが現役で活躍しています。しかし、この豊かな自然を生かして、海女漁や真珠の養殖を行ってきた志摩でも、近年の海洋環境の変化により、これらの伝統産業の継承が困難になってきています（アワビの漁獲量は30年前の1/30、真珠の生産も1/10に減少）。
そんな現実を、この志摩での体験を通して子どもたちが知り、海を守る大切さを思う気持ちを育んでくれることを願っています。





海をのぞくと見えてくるもの

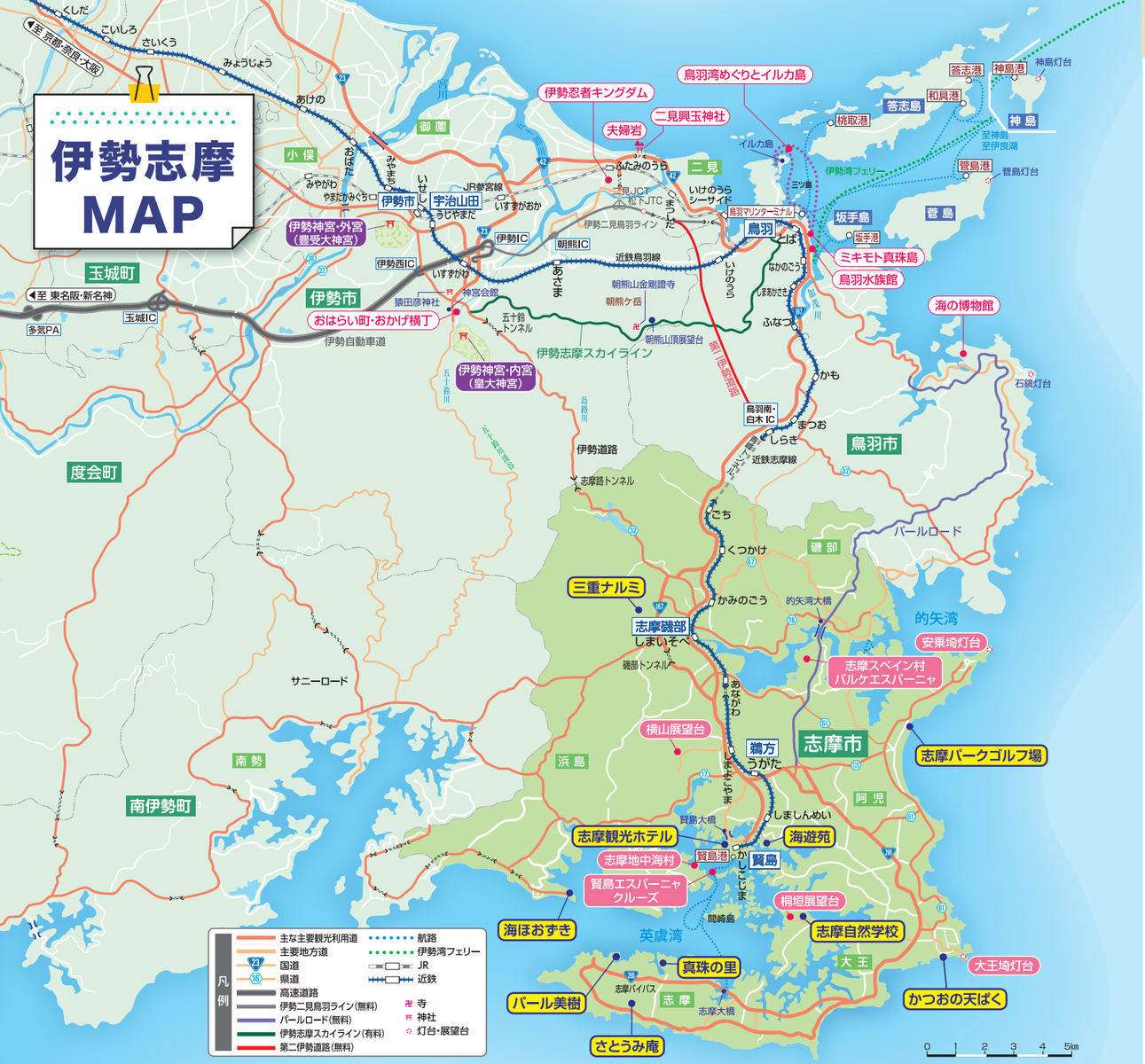
波穏やかな英虞湾で体験するマリンアクティビティも、志摩の大きな魅力のひとつです。シーカヤックに乗って水鳥の目線になってみたり、磯遊びで小さな水生生物を観察してみたり。きっと心ワクワクする世界が広がっています。そして生き物の多様性に触れ、海の環境変化に伴って起こる様々な問題について思いを馳せる、そんな学びにつながる発見が志摩の海にはあります。

SUSTAINABLE DEVELOPMENT GOALS

志摩は、志摩ならではの自然体験を通して
「わたしたちは、未来のために何をしたら　いいんだろう？」と、
子どもたちが考える**きっかけを生む**　場所です。

INDEX

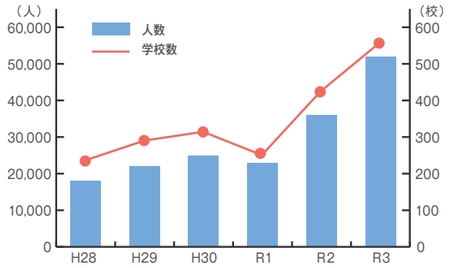
	ページ
志摩ってどんなところ？	1・2
伊勢志摩MAP ／ 教育旅行モデルコース	3・4
体験プログラム	
体験プログラムのご案内	5
志摩の里海について学ぼう！（志摩自然学校）	6
海女さん文化に触れよう！（海女小屋体験施設 さとうみ庵）	7
志摩の真珠について知ろう！（パール美樹、真珠工房 真珠の里）	8
志摩の海のめぐみに触れ食文化を学ぶ（海ほおずき、かつおの天ぱく「鰹いぶし小屋」）	9
ボーンチャイナ製造工場見学＋絵付け体験（三重ナルミ株式会社）	10
パークゴルフ体験（志摩パークゴルフ場）	10
海上釣り堀＆クルージング体験（賢島フィッシングパーク海遊苑）	11
テーブルマナー体験（志摩観光ホテル、NEMU RESORT）	11
志摩スペイン村 パルケエスパーニャ	12
ともやま公園	13・14
観光情報	
志摩のおすすめスポット 横山展望台、桐垣展望台、志摩地中海村 賢島エスパーニャクルーズ 2つの灯台（大王埼灯台、安乗埼灯台） 3つの大橋（的矢湾大橋、志摩大橋、賢島大橋）	15・16
志摩周辺の見どころ 伊勢神宮、二見興玉神社・夫婦岩、伊勢忍者キングダム 鳥羽水族館、鳥羽市立 海の博物館 鳥羽湾めぐりとイルカ島、ミキモト真珠島	17・18
体験モデルコース ／ 貸切バスのご案内	19
宿泊施設	
志摩のおすすめ宿泊施設一覧表 クインテッサホテル伊勢志摩	20
賢島・ホテルベイガーデン 都リゾート 志摩 ベイサイドテラス	21
伊勢志摩国立公園 賢島の宿 みち潮 賢島宝生苑	22
ホテル志摩スペイン村 旅館 橘	23
グランドメルキュール伊勢志摩リゾート&スパ 風待ちの湯 福寿荘	24
NEMU RESORT プレミアリゾート 夕雅 伊勢志摩	25
旅の宿 潮の灯 鯨望荘 ともやま観光ホテル	26
都リゾート 奥志摩 アクアフォレスト 志摩市ともやま公園 野外活動センター	27
近鉄電車のご案内	28
アクセス情報	裏表紙



コロナ禍での振り替え先として注目される伊勢志摩

伊勢志摩への修学旅行は、長年、関西（主に大阪、京都）の小学校の行先としてイメージが定着していました。しかし新型コロナウイルスの流行により、令和3年（令和2年度末）から、行先を東京や京都などからの振り替え先として来訪される学校が急増しました。新規の来訪としては、三重県内の小中学校や愛知、岐阜、和歌山からの中学校が多く、それ以外にも関西（大阪、京都以外）や静岡の小中学校、首都圏や、さらに遠隔地からの高校もありました。その理由として、以下のことが挙げられます。

志摩市内宿泊の人数と学校数の推移



伊勢志摩学生団体誘致委員会
学生団体旅行誘致実績調査集計結果（平成28年度～令和3年度）

◎元々の行先より近場であること
⇒旅行日数を短縮する中で、滞在時間が長く取れる
⇒貸切バスでも無理なく移動できる
⇒万一の時にも保護者が迎えに来やすい

◎見学先や体験施設が豊富であること
⇒自然や独特の文化（海女、真珠）といった学習テーマが揃っている
⇒カヤック体験やテーマパークといった、元々の行先での目的に適う施設も充実

◎修学旅行の受入実績が豊富であること
⇒伊勢志摩の修学旅行の歴史は古く、数十年来来訪されている学校も多い

◎新たに受け入れを始めた宿泊施設があること
⇒既存の受入旅館・ホテルだけでは受けきれない中で、全体の受入数の拡大に貢献

私たちは、これからも引き続き伊勢志摩へお越しいただけるよう、もしくは次の方面検討の機会に伊勢志摩を候補に入れていただけるよう願っており、官民一体となって満足度向上に取り組んでいます。

伊勢志摩 教育旅行モデルコース

～ 日程に応じたコースをご提案いたします ～

1泊2日コース❶ 伊勢・鳥羽・志摩ベーシックプラン
小学校・中学校向け

1日目	各地	二見・夫婦岩または伊勢神宮（外宮・内宮・おはらい町）	志摩スペイン村	志摩市内（泊）
2日目	志摩市内	横山展望台または英虞湾めぐり（エスペランサ）	鳥羽エリア観光（鳥羽水族館・ミキモト真珠島など）	各地

1泊2日コース❷ 志摩で体験プラン
小学校・中学校向け

1日目	各地	二見・夫婦岩または伊勢神宮（外宮・内宮・おはらい町）	志摩自然学校	志摩市内（泊）
2日目	志摩市内	志摩エリアでの体験プログラム 午前	鳥羽エリア観光（鳥羽水族館・ミキモト真珠島など）	各地

※もしくは、午後も引き続き志摩エリアでの体験プログラム

2泊3日コース 志摩で連泊してたっぷり体験プラン
中学校・高校向け

1日目	各地	二見・夫婦岩または伊勢神宮（外宮・内宮・おはらい町）		志摩市内（泊）
2日目	志摩市内	志摩エリアでの体験プログラム 終日		志摩市内（泊）
3日目	志摩市内	鳥羽エリア観光（鳥羽水族館・ミキモト真珠島・海の博物館など）		各地

3泊4日コース 伊勢志摩と京都・奈良を巡るプラン
高校向け

1日目	各地	新幹線など	名古屋駅	近鉄 伊勢市駅または宇治山田駅	伊勢神宮など 志摩市内（泊）
	各地	航空機	中部国際空港		
	各地				
2日目	志摩市内	志摩エリアでの体験プログラム 終日			志摩市内（泊）
3日目	志摩市内	賢島駅または鵜方駅または志摩磯部駅	近鉄 大和西大寺駅	近鉄 京都駅	京都市内で班別自主研修 京都市内（泊）
		奈良市内（東大寺・奈良公園・春日大社など）			
4日目	京都市内	京都市内で班別自主研修 または 市内観光（清水寺・金閣寺など）	京都駅	新幹線など 伊丹または関西国際空港	各地
				航空機	各地
					各地

伊勢志摩エリアの教育旅行ガイドブック
「伊勢志摩に おいないさぁ」と合わせてご活用ください

このパンフレット「教育旅行 in 伊勢志摩」は、志摩エリアの教育旅行情報を詳しく紹介しております。
合わせて、志摩以外の伊勢志摩エリア全体の体験プログラムや宿泊施設、見どころなどの詳しい情報は、公益社団法人 伊勢志摩観光コンベンション機構の「伊勢志摩学生団体誘致委員会」が発行している「伊勢志摩に おいないさぁ」をご覧いただければ、より伊勢志摩への教育旅行の理解度が深まります。
伊勢志摩の3市1町（伊勢市、鳥羽市、志摩市、南伊勢町）では、官民一体となって教育旅行誘致に取り組んでおり、お互いが協力しながら教育旅行の満足度向上のため日々努力を続けております。

WEBパンフレットはこちら





体験プログラム

伊勢志摩国立公園の豊かな自然、
文化や産業等の観光資源を活用した、
志摩でしか味わうことのできない
プログラムを多彩にご用意しています。





















体験&宿泊施設 6〜14ページ
MAP 20〜27ページ

三重ナルミ
かみのごう
志摩磯部
しまいそべ
あながわ
横山展望台
しまよこやま
鵜方
うがた
しましんめい
阿児
志摩観光ホテル
③都リゾート 志摩 ベイサイドテラス
②賢島・ホテルベイガーデン
⑪プレミアリゾート タ雅 伊勢志摩
④伊勢志摩国立公園 賢島の宿 みち潮
かしこじま
賢島
海遊苑
志摩地中海村
賢島港
⑤賢島宝生苑
志摩市
⑩NEMU RESORT
桐垣展望台
志摩自然学校
⑫旅の宿 潮の灯 鯨望荘
海ほおずき
⑮志摩市ともやま公園
野外活動センター
パール美樹
真珠の里
賢島エスパーニャクルーズ
英虞湾
⑬ともやま観光ホテル
⑭都リゾート 奥志摩
アクアフォレスト
大王
かつおの天ぱく
大王埼灯台
志摩
さとうみ庵
⑧グランドメルキュール
伊勢志摩リゾート&スパ
⑦旅館 橘
的矢湾
安乗埼灯台
志摩スペイン村
パルケエスパーニャ
⑥ホテル志摩スペイン村
⑨風待ちの湯 福寿荘
①クインテッサホテル伊勢志摩
志摩パークゴルフ場

体験プログラムの料金について

- 表示の金額はすべて税込です。
- 記載の金額は2024年5月現在のものです。材料費、その他経費の値上がりにより、予告なく体験料金を変更する場合があります。



志摩の里海について学ぼう！

自然と遊び、自然に学ぶ ネイチャープログラムが充実

ともやま公園内にある志摩自然学校では、伊勢志摩の恵まれたフィールドを生かした様々な体験プログラムを提供しています。自然の豊かさを楽しみながら、人と自然の共生やSDGsの必要性について学ぶことができます。

楽しみながら海の環境を考える貴重な体験。



1 英虞湾（あごわん）シーカヤック

波穏やかな湾内を楽しむシーカヤックの乗船体験です。日本カヌー連盟JRCA公認インストラクターの指導管理のもと、安定性の高いタンデム艇（2人乗り）に乗り、無人島周遊や海中観察などを行います。時間により無人島上陸も可能で、体験後のまとめは環境学習や協調性のふりかえりをします。

対応人数	20名〜200名 ※ただし、70名以上は入替制で対応
所要時間	60分/90分/120分の体験時間+準備時間60分が必要です。
準備物・服装	濡れてもよい動きやすい服装、濡れてもよい靴、帽子、飲み物、タオル、着替え
受付可能時期	3月〜11月 ※7月〜8月は要相談
料金	小学生870円/30分　中学生1,230円/30分
雨天時	小雨決行 ※風速7m以上、雨量2mm以上の場合は中止

2 ネイチャークラフト

雨天時やローテーションプログラムとしてもおすすめ。



【 シェルクラフト体験 】

貝殻やプラゴミのビーズなどを使って、フォトフレームを装飾する体験です。さまざまな貝殻を使用し、生物の多様性の大切さについてもお話します。

対応人数	20名〜80名 ※定員を超える場合は入替制
所要時間	60分〜90分
準備物・服装	特になし
受付可能時期	通年
料金	1,230円





【 真珠ブレスレット作り体験 】

三重県産の本真珠と色とりどりのビーズを使って、オリジナルのブレスレットを作ります。真珠を使うことで、海の環境問題などについて考えるきっかけとなります。

対応人数	10名〜50名（中学生以上） ※定員を超える場合は入替制
所要時間	60分〜90分
準備物・服装	特になし
受付可能時期	通年
料金	1,230円

志摩自然学校（しましぜんがっこう）

伊勢志摩国立公園は、古くから豊かな自然と人が共生しながら農林水産業や観光業が営まれています。その中心ともいえる英虞湾は、大小さまざまな入り江や島々があるリアス海岸。波が穏やかなので、初めての方でも安心してカヤックが体験できます。



志摩自然学校
代表・東友章さん



〒517-0603
三重県志摩市大王町
波切2199ともやま公園内
☎0599-72-1733

3 海の環境講座（出張講座）

伊勢志摩の豊かな自然の成り立ちや、海の恵みを生かして暮らしてきた「御食つ国（みけつくに）」としての歴史や文化について、スライドを使って説明します。
また、最近の海の環境変化に伴って発生している様々な問題について、SDGsと関連付けて説明し、子どもたちが持続可能な社会づくりについて考えるきっかけを提供します。



対応人数	20名〜200名
所要時間	30分〜60分
準備物・服装	特になし
受付可能時期	通年
料金	30,000円+200円×人数 ※会場費は主催者負担

共通のご案内　駐車場　貸切バス駐車可（志摩自然学校施設駐車場は10台、カヤック発着場は3台）

海女さん文化
に触れよう！



海と共に生きる海女さんと考える未来の自然のためにできること



この志摩半島には、約2千年にわたる海女文化の歴史があり、現在も全国の約半数におよぶ600人ほどの海女さんがいます。海を仕事場とする海女さんは、近年の地球温暖化による海洋環境の変化、水産資源の減少など様々な問題に日々向き合っています。海女さんの実体験から生まれる言葉に耳を傾け、自然環境を保全することの大切さについて考えてみませんか？

体験プラン❶〜❸ 共通のご案内				
対応人数	77名	受付可能時期	通年	
準備物・服装	特になし	駐車場	貸切バス駐車可	

基本プラン

1 海女さんとお話しながら囲炉裏で焼く海の幸を楽しもう



海女さんが焼いてくれる魚介の味はまた格別！

海女さんが炭火で丁寧に焼いてくれる獲れたての魚介類をいただきながら、海のことや漁のことなど、海女さんと語らう団らんのひとときを体験できます。



【お食事メニュー】
桧扇貝2個、サザエ1個、スルメイカ1杯、干物2種類、ひじきの釜飯、あおさの味噌汁

所要時間	60分〜90分
料金	3,850円

2 お手軽プラン 海女さんとおやつ

腹持ちがよく栄養価の高いあられは、漁師や海女さん達の定番のおやつとして親しまれてきました。

気軽に海女小屋を体験できるプランです。体験時間は40分〜50分程で、海女さんとの会話を楽しみながら、志摩伝統の味である「あられ」や、ぜんざいなどをいただきます。



【お食事メニュー】
桧扇貝2個、お餅1個、ぜんざい、志摩のあられ煎り体験

所要時間	40分〜50分
料金	2,200円

SDGsプラン

3 海を綺麗に！ ミニ浜掃除体験＆海女小屋体験

食事前の30分間、砂浜の漂着ゴミを拾ってきれいな海を守るお手伝い。その後、海の環境を大切に守り漁をする海女さんの話を聞きながら、囲炉裏を囲んで海の恵みをいただきます。



【お食事メニュー】
（1）の基本プランと同じ

所要時間	約2時間（浜掃除/約30分＋海女小屋体験/約90分）
料金	4,400円

海女小屋体験施設 さとうみ庵

志摩市南部、前島（さきしま）半島の越賀（こしか）に位置する、海女小屋体験施設「さとうみ庵」。海女さんが漁で疲れた体を休める「海女小屋」を再現した建物で、現役や現役を退いた海女さんから海女漁や海の話を聞きながら、囲炉裏で焼く新鮮な海の幸を味わうことができます。



さとうみ庵
現役海女・林喜美代さん



〒517-0704
三重県志摩市志摩町越賀2279
☎0599-85-1212

出張講話

4 海女さんのお話し

現役の海女さんが宿泊施設へ伺い、海女漁の歴史や海女文化、志摩の海の今昔についてお話します。
生徒さんが移動する必要がないので、夕食前や後の勉強会におすすめです。



所要時間	約60分
料金	1講話につき15,000円※会場費別
場所	宿泊施設の会議室、大広間など ※会場の手配は学校側でお願いします。

志摩の真珠
について知ろう！



志摩の豊かな海の象徴、真珠 手にふれてその神秘を感じよう

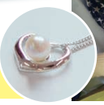


英虞湾の中でも、さらに入り組んだ波穏やかな環境で、アコヤ貝は育てられています。

リアス海岸の入江が穏やかな海面を保ち、その養分豊富な環境が真珠養殖に適した英虞湾。御木本幸吉が日本で初めて真円真珠養殖に成功した真珠養殖発祥の地として世界的にも有名です。
自然から誕生する神秘の宝石である真珠が、どのように、どんなところで育っているのかを知り、自分の手で取り出す体験を通して、真珠の魅力を身近に感じてもらうためのプログラムとなっています。



真珠の取り出し体験 ＆ 真珠アクセサリー作り





1 筏から引き揚げたアコヤ貝の中からひとつ選びます。



2 専用の道具を使ってアコヤ貝を開けます。



3 中から真珠を取り出し、塩で揉んできれいにします。



4 アクセサリーのデザインを選びます。



5 真珠を取り付けて、自分だけのアクセサリーが完成！

対応人数	パール美樹 50名、真珠の里 40名
所要時間	約1時間30分
受付可能期間	通年
準備物・服装	歩きやすい靴
料金	パール美樹／3,500円〜（取り出し+アクセサリー） 真珠の里／取り出し1,650円、アクセサリー1,000円〜
駐車場	貸切バス駐車可（パール美樹 3台、真珠の里 1台）



POINT サステナブルなアコヤ貝

この体験は、アコヤ貝から真珠を取り出して終わりではありません。貝柱はその場でいただくこともできます（※）。また、貝の身は海に還し、魚たちの栄養になります。貝殻はボタンやアクセサリー、ラデン細工などの素材や、焼いて肥料として再利用されます。

※貝柱の試食は修学旅行の場合、衛生上の観点から学校側と相談の上で行います。



取り出す真珠は十人十色 真珠の個性を楽しもう



色も大きさも様々な真珠。シッポがあったりくっついていたり…



繊細な生態のアコヤ貝から生まれる真珠は、その成長過程の多くが自然環境に左右されます。まん丸のきれいな形になって出てくるのは、ほんの一部。真珠養殖は本当に大変な仕事です。
しかし「形が悪い」と、かつては廃棄されていた規格外の真珠も、最近では「バロックパール（歪んだ真珠）」として、その個性を生かして商品化されることも。
みんなと同じものはない、自分の手で取り出した自分だけの真珠は、きっといつまでも愛しく感じるはずです。

パール美樹



パール美樹
山岡美子さん

ここ御座烏賊浦ののんびりとした風景はもちろん、魚や海の生き物に癒され形に残る思い出を作っていただけます。

〒517-0705
三重県志摩市志摩町御座65-1
☎0599-88-3592

真珠工房 真珠の里



真珠工房 真珠の里
山本珠未さん

海の中からアコヤ貝が入った網を引き揚げ、お好きなアコヤ貝をお選びいただけます。どんな大きさ、形、色の真珠が出てくるかはお楽しみ♪





〒517-0704
三重県志摩市志摩町越賀1125-88
☎0599-85-0515

志摩の海のめぐみに触れ

食文化を学ぶ



1 干物作り

包丁の使い方や魚のおろし方など、知っておくと便利で生活に役立つことが楽しく体験できます。できあがった干物は、当日お土産としてお持ち帰りできます。(後日学校までの配送も可能)

対応人数	40名まで
所要時間	加工…約20分～30分、乾燥…約60分
準備物	エプロン
料金	2尾コース1,000円、3尾コース1,500円

※学校団体向けの特別サービスとして、
アジ1尾を釣ることができます。(なしでも可能)





海ほおずき

元漁師さんがさばくカツオの解体ショーは一見の価値ありです。アジ釣りからの干物作りは、貴重な体験を2度楽しめますよ。



海ほおずき
森 貴紀子さん

〒517-0404
三重県志摩市浜島町
浜島465-14
☎ 0599-53-1002

2 てこね寿司作り



志摩地域の代表的な郷土料理「てこね寿司」を、自分で作って食べる特別な体験メニューです。

対応人数	40名まで
所要時間	約80分(食事時間を含む)
準備物	エプロン
料金	1,200円

共通のご案内　駐車場　貸切バス駐車可(6台)

①②④の体験は、2つのプログラムを入れ替えて実施することで、80名まで受け入れ可能。お客様に合わせていろいろな体験の組み合わせが可能です。

料理体験のほかにも、こんな体験ができます!

3 磯体験(4月～10月)

自然の海に近い浅磯で、岩場をのぞいてみよう!
水深60cmの磯では箱メガネを使って水中観察でき、水深40cmまでの磯では素手で魚を捕まえられるかも?





対応人数	200名まで
受入時間	9:30～16:00(時間制限なし)
準備物・服装	濡れてもよい服装または水着 マリンシューズ、タオル
料金	1,000円(30名以上は900円)
雨天時	実施可(屋根のある場所にて)
特記事項	更衣室、温水シャワーを完備

4 クラフト体験

材料となる本物の真珠や貝には個体差があり、作る人によっても個性の出る、オンリーワングッズを作ってみよう!





対応人数	40名まで
料金	パールストラップ800円 シェルアート(カメ・タイル)各600円 タコノマクラアート500円



鰹いぶし小屋見学



御食国(みけつくに)・志摩の食文化に欠かせない鰹節。「かつおの天ぱく」がある波切地区は、古くから伊勢神宮の重要な御食地(みけち)であり、鰹節は神饌(しんせん)として献上されていました。
こちらの「鰹いぶし小屋」では、伝統的な古式燻しの「手火山(てびやま)製法」で鰹節をつくり続けており、神嘗祭へのご奉納をものづくりの原点としてその歴史・製法を伝え、日本のだし文化を伝承しています。



鰹いぶし小屋の見学の後は、一番だしの試飲と、削りたての鰹節を炊き立てご飯にのせた「おかかご飯」が味わえます。

対応人数	20名(40名までは2班体制で受け入れ可)
所要時間	60分(2班体制の場合、見学60分+大王崎周辺散策60分、など対応可)
受付可能時期	10月～5月　11:00～、13:00～
料金	高校生以上 2,500円、中学生 1,800円、小学生 1,200円
特記事項	見学する作業場は、鰹節の「燻し」を行っているところです。においが衣服に付く場合があります。また、冷暖房設備はありません。

かつおの天ぱく「鰹いぶし小屋」

和食の原点である〝だし〟のルーツや、食に関する感謝の気持ち「神々に捧げ、神々と共に食する和食」の原風景を体感することができますよ。



かつおの天ぱく
天白 幸明さん

〒517-0603
三重県志摩市大王町波切393
☎ 080-2612-3801(予約専用携帯)

まだまだあります! 豊かな自然・産業を生かした貴重な体験

志摩ならではの多彩なプログラム

ボーンチャイナ製造工場見学+絵付け体験

NARUMI(ナルミ)の食器で「オンリーワン」を作ろう



洋食器の世界ブランド「NARUMI(ナルミ)」の、国内唯一のボーンチャイナ製造工場「三重ナルミ」は、1982年志摩市に誕生しました。このナルミボーンチャイナは、温かみのある乳白色と、薄いのに丈夫なのが特徴です。当プランでは見学と体験がセットになっており、間近で職人技を見た後、自分たちも同じ道具で絵付け体験ができます。

対応人数	30名まで(31名以上は要相談)
所要時間	約2時間　準備物・服装　特になし
受付可能時期	通年
料金	1人:2,750円
駐車場	貸切バス駐車可
特記事項	・工場見学中の撮影はご遠慮ください。 ・体験用の食器や絵柄の種類は変更になる場合があります。 ・出来上がるまで10日ほどかかります。(送料別途) ・体験は宿泊施設内でも可能です。

絵付け体験



絵付けをする食器の形状と絵柄を選ぶ。



水で湿らせた絵柄の位置を決め、水と空気を取り除く。



絵柄を繰り返し貼り付ける。



窯で焼いたら出来上がり♪

NARUMI Factory Shop
(三重ナルミ株式会社)

絵付け体験では、最高級磁器「ボーンチャイナ」と自社オリジナルの絵柄を使います。好きな絵柄を自由に組み合わせて、職人気分で1枚ずつ貼り付けていくと、日常使いにピッタリな自分だけの食器が出来上がります。



三重ナルミ(株)
稲葉 文典さん



〒517-0218
三重県志摩市磯部町
築地1524-1
☎ 0599-55-3637
(FAX兼用)

パークゴルフ体験

海岸沿いの絶景コースで爽快プレー

パークゴルフとは、木製やプラスチック製のクラブでボールを打ち、いかに少ない打数でカップインするかを競い合いながら遊べるスポーツです。世代を問わず楽しめるので、地元の小中学校の遠足、スポーツ団体や高齢者の方にも人気があります。







対応人数	1名～50名程度(基本は4名1組)
実施時間	8:30～16:45(最終受付16:00)
準備物・服装	動きやすい服装、運動靴、雨合羽(雨天の場合)
受付可能時期	通年
料金	[一般]800円/回、1,200円/日、[中学生以下]300円/回、500円/日 ※レンタル用具あり
雨天時	小雨決行
コース概要	全5コース、45ホール(60,000㎡)
駐車場	貸切バス駐車可(3台)

志摩パークゴルフ場

サーフィンで有名な国府白浜海岸に隣接するシーサイドコースです。海を見ながらプレーできるコースは、全国的にも珍しく、最高のロケーション!



志摩パークゴルフ場
山下 善史さん



〒517-0506
三重県志摩市阿児町
国府3025-36
☎ 0599-47-0880

海上釣り堀＆クルージング体験





海で遊ぶ楽しさを体感しよう

波穏やかな英虞湾の海上に設えた釣り堀で、初心者でも安心して本格的な海釣りの醍醐味が味わえます。バーベキュー施設も併設しているので、昼食の対応も可能です。



対応人数	40名
所要時間	2～2.5時間
準備物・服装	動きやすい服装、運動靴などすべらない靴、雨合羽（雨天の場合）
受付可能時期	通年
料金	3,500円（釣りとクルージングのセットプラン）
雨天時	小雨決行
駐車場	湯快リゾートの駐車場から徒歩約5分
その他	クルージング（操縦体験）※定員12名 雨天時プログラムあり（真珠アクセサリー作り） 昼食BBQ対応可 1,500円～ （予算に合わせて応相談）

賢島フィッシングパーク 海遊苑（かいゆうえん）

「鯛釣り」「操船」「釣りたてを食べる」という、普段できない3つの体験を通じて、伊勢志摩の海の魅力を感じてください。



賢島フィッシングパーク
海遊苑
中北 浩史さん

〒517-0502
三重県志摩市阿児町
神明682-16
☎090-3300-8127

テーブルマナー体験



将来も役に立つ知識と教養を身につけよう

志摩を代表するラグジュアリーなホテルで、普段は体験できない本格的なテーブルマナーを学ぶプランです。入場時のマナーやナプキンの使い方、ナイフ・フォークを取るタイミング、スープやパンのいただき方などについて、地元の食材を生かしたコース料理を味わいながら、一流のおもてなしから学びます。

※メニュー内容は季節や仕入れ状況により変更となる場合があります。
食物アレルギーの対応も可能です。

志摩観光ホテル（しまかんこう） ザ クラシック

〒517-0502
三重県志摩市阿児町神明731
☎0599-43-1211

「海の幸フランス料理」を味わいながら、テーブルマナーだけでなく、料理を通して地方食材の魅力や、資源を守り支える大切さを伝えます。





【メニュー】
- 海の幸サラダ仕立て
- 伊勢海老クリームスープ
- 伊勢まだいのポワレあおさのソース
- 牛フィレ肉ステーキ茸のソース
- パン ●デザート ●コーヒー

対応人数	30名～150名
所要時間	2時間
対応可能時間帯	11:30～13:30のスタート
料金	10,500円

NEMU RESORT（ネムリゾート）

〒517-0403　三重県志摩市浜島町迫子2692-3
☎0599-52-1211

テーブルマナーの概要や歴史、乾杯の仕方、ナイフ・フォークの使い方など、経験豊富なスタッフがわかりやすく丁寧にアドバイスします。





【メニュー】
- 前菜 ●スープ
- 魚料理 ●肉料理
- デザート
- コーヒーまたは紅茶

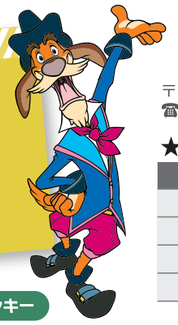
対応人数	20名～150名（中学生以上）
所要時間	2時間
対応可能時間帯	11:00～12:30のスタート
料金	7,700円～

伊勢志摩エリア全体の体験プログラムは
こちらもご覧ください。



「伊勢志摩に おいないさぁ」
WEBパンフレットはこちら▶

志摩スペイン村
パルケエスパーニャ


ドンキー

〒517-0292　三重県志摩市磯部町坂崎
☎0599-57-3344

★パスポート料金（2024年4月現在）

区　分	料　金
中高生	2,800円
小学生	2,300円
引率の教職員	無 料
保護者・カメラマン	3,450円

情熱の国スペインをテーマに、多彩なエンターテイメントやアトラクションを展開するテーマパーク「パルケエスパーニャ」。エンターテイナーやキャラクター達が踊るパレードやフラメンコショーなど、スペインの文化・歴史を楽しく学べる学習素材が揃っています。




チョッキー

パレード

エスパーニャカーニバル “ブエン ビアへ”

ドンキホーテをはじめとした個性豊かな仲間たちが、皆さまをカラフルでポップな「最高のスペインへの旅」にお連れします。

エンターテイメント

ストリートミュージカル
「テソロ・デ・オーロ」など見どころいっぱい！


ストリートミュージカル


ダル


キャラクターミュージカル


サンチョ


フラメンコショー

人気！ アトラクション


ピレネー

ピレネー　ピレネー山脈をモチーフにした吊り下げ式コースターです。


スプラッシュモンセラー

モンセラー山から滑り落ちる、スリル満点のウォーターライド。

アレハンドロ


アイアンブル

メカ闘牛“アイアンブル”を整備・強化し、闘いの場へ送り出す工程を、恐るべきスピードで疾走するインドアコースター。

©SHIMA SPAIN VILLAGE CO.,LTD.

ハビエル城博物館

重厚な石を積み上げて作った建物は、宣教師フランシスコ・ザビエルの生家をモチーフにしたものです。
館内では、1万2,000年に渡るスペインの歴史や文化を、貴重な資料や映像などを使ってわかりやすく解説しています。



※ハビエル城博物館の内容は、イベントなどにより変更となる場合がございます。

志摩の美しい自然を五感で楽しむ

ともやま公園


桐垣展望台からの夕景



伊勢志摩国立公園の中央部に位置する

三方を英虞湾に囲まれた風光明媚な自然公園。

ともやま公園には、自然体験プログラムを提供する志摩自然学校、最大100名まで収容できる宿泊施設のほか、キャンプ場や芝生広場、展望台など、豊かな自然を舞台に体験学習を行う様々な施設が充実しています。

体験



ともやま公園園内マップ


イメージ

志摩自然学校


外観

詳しくはパンフレット6ページ

波穏やかな英虞湾の環境を生かし、自然とふれあう様々な体験プログラムを行っています。無人島周遊や海中観察を行うシーカヤックツアーは、初心者でも挑戦しやすい海上アクティビティとして人気です。



芝生広場

野外活動センターに隣接する、英虞湾を望む広大な広場。屋外でのレクリエーション大会などで利用できます。

多目的屋内運動場

床が土になっている、全天候型の運動場。雨天でも野球やテニス、サッカーなどの練習ができます。照明完備なので、夜のレクリエーションなどでの利用におすすめです。



＼ ともやま公園で思い出づくり！こんなことができます ／

宿泊

自然体験学習の活動拠点に！

野外活動センター


エントランス

詳しくはパンフレット25ページ

伊勢志摩国立公園の自然を、県内外の子ども達に紹介するためにできた宿泊施設です。50畳の多目的ホールや25畳の研修室もあり、これまでにも自然体験学習のために、たくさんの小中学生が訪れています。


個室の一例（洋室）


多目的ホール


キャンプファイヤーイメージ


チムニーホール

センターに隣接するチムニーホールでは、屋内でキャンプファイヤーができるので雨天でも安心です。


外観

体験

自然の中で飯ごう炊さんもできる！

ともやまキャンプ村

英虞湾に面したエリアには３つのテントサイトがあり、それぞれの炊事棟には16のカマドやガスコンロ、54人分の木製テーブル・椅子が完備されています。
開放感たっぷりの場所なので、夜は星空観察なども楽しむことができます。


飯ごう炊さんイメージ


炊事棟



ともやまキャンプ村マップ

観光

志摩のおすすめスポット

横山展望台からの英虞湾の眺め

絶景を一望

そよ風テラス

志摩随一のビュースポット

横山展望台（よこやまてんぼうだい）

標高140メートルの高さから英虞湾を一望できる展望台。幾重にも折り重なる半島や、湾に浮かぶ小さな島影が印象的。遊歩道も整備されているので、ハイキングもおすすめです。

【アクセス】創造の森駐車場（無料）から徒歩約15分

横山天空カフェテラス

横山散策MAP

四季折々の草花や昆虫、小鳥たちの姿が観察できます。

|| 横山ビジターセンター

2022年3月にリニューアルした横山ビジターセンターでは、伊勢志摩国立公園について学べる展示のほか、自然の魅力を映し出す4面のシアタールームも新設されました。

営業時間	9:00～16:30
定休日	年中無休 ※修学旅行については予約対応可
料金	無料
駐車場	貸切バス駐車可（3台）
TEL	0599-44-0567

日本の夕陽百選のひとつ

桐垣展望台（きりがきてんぼうだい）

英虞湾の南東に位置する、ともやま公園内にある展望台。北西方向を向いて英虞湾を見ることができるので、夕陽に映える湾の絶景が楽しめます。

【アクセス】駐車場（無料）前が展望台です

英虞湾の夕景

志摩地中海村（しまちちゅうかいむら）

英虞湾に臨む広大な敷地に、地中海の街並みを再現したリゾート施設。建物や街並みの設計は、すべてスペインの設計士によるもので、インスタ映えするフォトスポットやアクティビティ、手作りのクラフト工房など体験プランも充実しています。

〒517-0403　三重県志摩市浜島町迫子2619-1
☎0599-52-1336
10:00～17:00（16:30最終受付）※不定休
入村料 中学生以上700円、小学生300円

クラフト工房「モザイクタイル工作体験」

豊富な品揃えのモザイクタイルと木製枠等を組み合わせて、コースターやフォトフレームなど、オリジナルの作品づくりが体験できます。

《出張工房のご案内》
20名以上の場合、スタッフが宿泊ホテルなどへ出向いて体験メニューを提供いたします。〈要相談〉

対応人数	30名
所要時間	60分～90分
料金	1,056円～

観光

英虞湾を遊覧

スペイン語で「希望」を意味するエスペランサは、3本マストの帆船タイプで、14～16世紀のスペイン大航海時代のカラック船をモチーフにしています。

賢島エスパーニャクルーズ（かしこじま）

帆船型遊覧船「エスペランサ」に乗って、波穏やかな英虞湾のリアス海岸線をひと回りします。船内は1階・2階の客室と3階の展望デッキからなり、湾内に点在する島々や真珠養殖の筏が並ぶ志摩特有の風景を楽しむことができます。

英虞湾

|| 志摩マリンレジャー

〒517-0011　三重県鳥羽市鳥羽1-2383-51（本社）
☎0599-25-3147

乗船定員	250名	所要時間	約50分
出航時刻	9:30～15:30 ※気象状況やその他状況により、変更・運休することがあります。		
ルート	賢島港発～あご湾遊覧～賢島港着 ※賢島港へは、賢島駅から徒歩すぐ		
料金	団体割引運賃／中学生以上：1,260円（通常：1,800円） 小学生：　700円（通常：1,000円）		
駐車場	貸切バス駐車可（4台）		
特記事項	毎年1月～2月頃に2週間程度、定期検査のためエスペランサは運休		

チャーター船でのクルージングも可能です
● 8：30出航（約40分）　● 参加人数は100名以上　要予約

展望デッキ

2つの灯台

志摩にはこんな見どころもあります。

全国に16基ある参観灯台（のぼれる灯台）。
そのうちの2基が志摩にあります。

大王埼灯台（だいおうさきとうだい）

熊野灘と遠州灘を分ける海の難所、大王崎に建に立つ白亜の灯台。この大王町の美しい風景は多くの画家たちにも親しまれ「絵かきの町」として知られています。

【アクセス】観光駐車場（有料）から徒歩約10分

安乗埼灯台（あのりさきとうだい）

波静かな的矢湾と太平洋を分ける安乗岬に建つ、全国的にも珍しい四角い灯台。近くには安乗埼灯台資料館があり、灯台の歴史や資料などを展示しています。

【アクセス】
安乗埼灯台口バス停から徒歩約15分

3つの大橋

志摩特有の地形である半島や島をつなぐ橋。
自然とのコントラストが印象的。

的矢湾大橋（まとやわんおおはし）

パールロードの途中にある、的矢湾に架かる真っ赤な橋。青い海と周辺の緑とのコントラストが美しく、複雑に入り組んだリアス海岸の雄大な風景も楽しめるスポットです。

志摩大橋（しまおおはし）

志摩市のシンボルで、別名「志摩パールブリッジ」とも呼ばれる真珠色に輝くアーチ型の橋。真珠養殖の筏が並ぶ英虞湾の美しい風景や周辺の山並みの景色が楽しめます。

賢島大橋（かしこじまおおはし）

英虞湾に浮かぶ賢島へ渡る大橋。伊勢志摩サミットの会場となった志摩観光ホテルに近く、期間中は大規模な交通規制が行われました。橋の上から望む英虞湾の夕景が美しく、日本の夕陽百選に選ばれています。

伊勢神宮

二千年の歴史を有し、古くから「お伊勢さん」と呼ばれ親しまれる伊勢神宮。正式名称は地名の付かない「神宮」。日本のすべての神社の中心に位置し、内宮・外宮をはじめ125の宮社からなる日本人の心のふるさとです。


内宮・宇治橋

お伊勢さんの門前町

おはらい町・おかげ横丁



おはらい町

宇治橋から五十鈴川沿いに800mほど続くおはらい町と、その中ほどにあるおかげ横丁。伊勢を代表する土産物店や飲食店が軒を連ね、買い物や食べ歩きを楽しむ参拝客でいつも大賑わいです。




内宮・御正宮

内宮 皇大神宮

皇室の御祖先の神であり日本人の総氏神である「天照大御神（あまてらすおおみかみ）」がお祀りされています。
深い森林に囲まれた長い参道を歩けば、神聖な空気に心が引き締まります。

外宮 豊受大神宮

衣食住をはじめとする、あらゆる産業の守り神である豊受大御神をお祀りします。
古くからの習わしでは、まずこの外宮を参拝してから内宮を参拝するとされています。


外宮・御正宮

伊勢

二見興玉神社

古くより、伊勢神宮参拝の前に二見浦の海水で心身を清める習わしがあり、現在でも、まず神社に参拝し、お祓いを受けてから伊勢神宮へ向かう参拝者も多いです。

〒519-0602
三重県伊勢市二見町江575
☎0596-43-2020



夫婦岩

伊勢市の二見ヶ浦に仲睦まじく寄り添うように立つ2つの岩。男岩は高さ9m、女岩は4mあり、沖合約700m先に鎮まる猿田彦大神ゆかりの霊石「興玉神石」と、日の大神を遙拝するための鳥居とみなされています。



ともいきの国 伊勢忍者キングダム

伊勢の自然豊かな約10万坪の広大な敷地に、安土桃山時代の街並みが再現されたテーマパーク。山の斜面には本格的ツリートレッキング「忍者森のアドベンチャー」が張り巡らされ、忍者姿で挑戦すれば修行気分が味わえます。




忍者森のアドベンチャー

〒519-0603　三重県伊勢市二見町三津1201-1
☎0596-43-2300
9:00～17:00（季節により変動あり）
入場料（通行手形）
通常料金／中・高校生 3,500円、小学生 3,000円、大人 4,900円
団体料金（20名以上）／中・高校生 2,900円、小学生 2,500円、大人 4,100円
※障がい者割引あり　※引率の教職員は無料

鳥羽水族館

日本で唯一「ジュゴン」に会える水族館。飼育している生きものの種類も約1200種という、国内最大級の規模を誇る鳥羽エリアを代表する観光スポットです。



ジュゴン
2024年4月、入館37周年を迎えたジュゴンのセレナ。全長約260cm、体重は約380kgまで成長しました。

ジュゴンのほかにも、スナメリやラッコなど人気者がいっぱい！

館内はテーマごとに12のゾーンに分かれていて、それぞれ特徴を生かしたユニークな展示が考えられています。


スナメリ


ラッコ



〒517-8517　三重県鳥羽市鳥羽3-3-6
☎0599-25-2555
9:30～17:00（時期により変動あり）
入館料
通常料金／高校生以上 2,800円、小・中学生 1,600円
学生団体料金／高校生 800円、中学生 600円、
小学生 500円、引率の教職員は無料

鳥羽市立 海の博物館

鳥羽の海の歴史や伝統の海女文化、海のまちの暮らしなどについて、約60,000点もの民俗資料を所蔵する博物館。船の収蔵庫には、全国より集められた約90隻の木造船がずらりと並び、迫力の空間となっています。




建物は日本建築学会賞や公共建築百選にも選ばれています。

〒517-0025　三重県鳥羽市浦村町大吉1731-68
☎0599-32-6006
9:00～17:00（12月～2月は16:30まで）
※休館日：6/26～30、12/26～30
入館料 通常料金／大学生以下 400円、大人 800円
団体料金（20名以上）／大学生以下 320円、大人 720円

鳥羽

鳥羽湾めぐりとイルカ島

鳥羽の名勝三つ島をはじめとした美しい鳥羽湾を遊覧します。船上の開放的なオープンデッキや、様々な趣向を凝らした装飾の船内で、快適で楽しいクルーズをどうぞ。





イルカ島
寄港するイルカ島は無料で入園でき、アシカやイルカのイベントをはじめ、イルカたちとの体験が楽しめます。



志摩マリンレジャー

〒517-0011　三重県鳥羽市鳥羽1-2383-51
☎0599-25-3147

乗船定員	360名		
所要時間	約50分（イルカ島見学時間除く）	出航時刻	9:00～16:00（日により変更あり）
ルート	真珠島・水族館前発～遊覧（10分）～鳥羽マリンターミナル～遊覧（15分）～イルカ島（寄港地）～遊覧（25分）～真珠島・水族館前～遊覧（10分）～鳥羽マリンターミナル着		
料金	団体割引運賃／中学生以上：1,610円（通常：2,300円）、小学生：840円（通常：1,200円）		
駐車場	佐田浜駐車場（有料）		
特記事項	毎年1月下旬～2月中旬は休業		



見どころ！

ミキモト真珠島





日本の真珠産業を築いた御木本幸吉が、世界で初めて真珠の養殖に成功した島。真珠博物館や御木本幸吉記念館、海女の潜水実演などが見どころです。



〒517-8511 三重県鳥羽市鳥羽1-7-1
☎0599-25-2028
9:00～17:00（季節により変動あり）※12月の第2火曜日より3日間休業
入場料
通常料金／高校生以上 1,650円、小・中学生 820円※障がい者割引あり
学生団体料金／高校生 770円、中学生 550円、小学生 440円
※引率の教職員は無料

志摩でたっぷりまる一日体験 体験モデルコース

テーマ別にコースをご提案します！
（クラス別または希望者別で実施できます）

	AM	PM
コース1	【スポーツアクティビティコース①】 英虞湾シーカヤックツーリング（志摩自然学校） 6ページ	パークゴルフ体験（志摩パークゴルフ場） 10ページ
コース2	【海女と真珠に触れるコース】 ミニ浜掃除体験 ＆ 海女小屋体験 （海女小屋体験施設さとうみ庵） 7ページ	真珠の取り出し体験 ＆ 真珠アクセサリー作り （パール美樹/真珠の里） 8ページ
コース3	【志摩の食文化を学ぶコース】 てこね寿司作り ＆ 魚釣り or 磯体験 （海ほおずき） 9ページ	鰹いぶし小屋見学 ＋ 大王埼灯台見学 （かつおの天ぱく）※20名以上の場合は入替で実施 9ページ
コース4	【志摩の海を体感するコース】 海上釣り堀 ＆ クルージング体験 （賢島フィッシングパーク海遊苑） 11ページ	志摩地中海村（クラフト工房+見学） ※30名以上の場合は入替で実施 15ページ
コース5	【スポーツアクティビティコース②】 パークゴルフ体験（志摩パークゴルフ場） 10ページ	英虞湾シーカヤックツーリング（志摩自然学校） 6ページ
コース6	【手作り体験満喫コース】 真珠の取り出し体験 ＆ 真珠アクセサリー作り （パール美樹/真珠の里） 8ページ	ボーンチャイナ製造工場見学 ＋ 絵付け体験 （三重ナルミ） 10ページ

宿泊ホテル

※上記の他にもいろいろなコースが組めます。

貸切バスのご案内

三重交通株式会社



当社は「貸切バス事業者安全性評価認定制度」にて最高ランクの三ツ星認定を取得しております。リフト付観光バスをはじめ、多種多様な車両にてお客様の幅広いニーズにお応え し、安全安心快適なバスの旅をお届けします。修学旅行や遠足などの行事も、観光バスなら、さながら移動教室のように目的地まで運んでくれます。また、雨天の場合でも事前に対応コースを用意しておけば安心です。ぜひ当社観光バスをご利用ください。



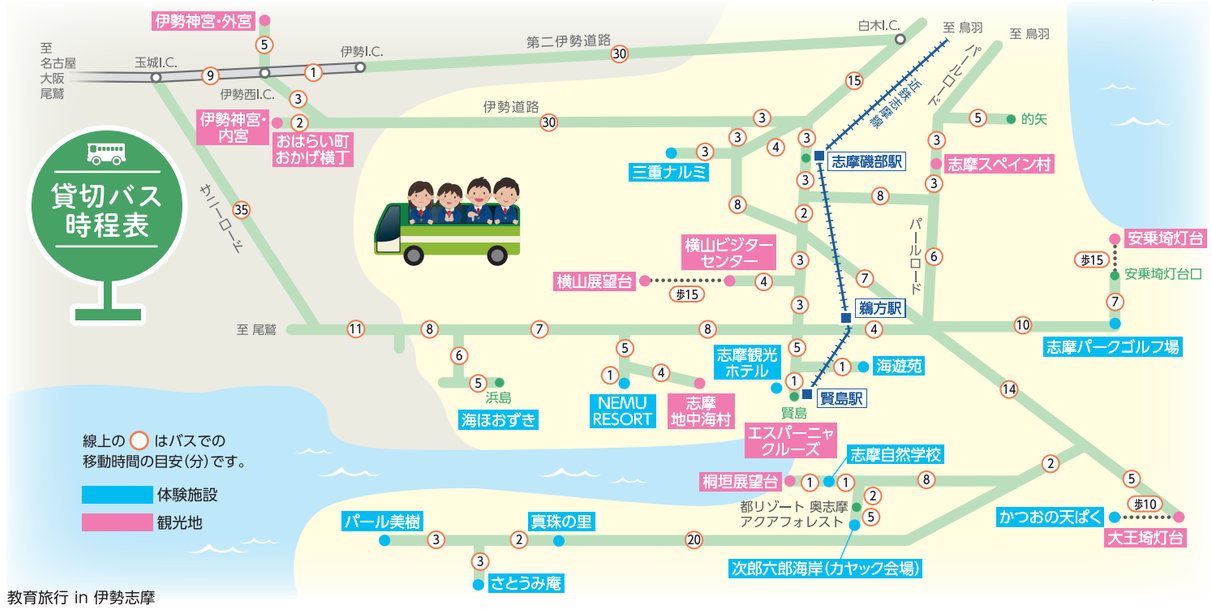
リフト付バス



営業エリア
三重県全域、愛知県全域及び、岐阜県、滋賀県、奈良県、和歌山県の一部地域
※起点・終点のいずれかが営業区域内であれば、三重県以外の他地域への配車も可能です。

保有車両数　100両

【お問合せ】三重交通株式会社 バス営業部 観光営業課
TEL 059-229-5534　http://www.sanco.co.jp
営業時間 9:00～18:00　定休日 土曜・日曜・祝日



志摩のおすすめ宿泊施設

学生団体旅行での様々な要望に応じた柔軟な対応が可能です。

教育旅行受入宿泊施設一覧

宿泊施設のマップは5ページをご覧ください。

地区	施設名	掲載ページ	受入人数	部屋数	受入条件 全館貸切	受入条件 フロア貸切	受入条件 同宿校	夕食形態	大浴場	レク会場	その他
鵜方	① クインテッサホテル伊勢志摩	20	230名	150室	×	×	有	セットまたはビュッフェ	有	有（食事会場）	
賢島	② 賢島・ホテルベイガーデン	21	40名	29室	×	○	無	セット	有	有	
賢島	③ 都リゾート 志摩 ベイサイドテラス	21	200名	108室	×	×	無	セット	不可	無	
賢島	④ 伊勢志摩国立公園 賢島の宿　みち潮	22	220名	44室	○（150名以上）	○	有	セット	有	有（ロビー）	
賢島	⑤ 賢島宝生苑	22	330名	155室	×	×	有	セット	有	有（食事会場）	カラオケ、ボウリングあり
磯部	⑥ ホテル志摩スペイン村	23	512名	252室	×	○	有	ビュッフェ	有	有（食事会場）	
的矢	⑦ 旅館　橘	23	40名	12室	○	○	無	セット	有	無	
的矢	⑧ グランドメルキュール伊勢志摩リゾート&スパ	24	900名	353室	×	×	有	セット	不可	無	
渡鹿野島	⑨ 風待ちの湯　福寿荘	24	180名	53室	×	×	無	セット	有	無	
合歓	⑩ NEMU RESORT	25	150名	60室	×	○	無	セットまたはビュッフェ	不可	無	高校のみの受入
浜島	⑪ プレミアリゾート 夕雅 伊勢志摩	25	130名	86室	×	×	無	セット	有	有（食事会場）	
浜島	⑫ 旅の宿 潮の灯 鯨望荘	26	170名	35室	○	○	無	セット	有	有	
大王	⑬ ともやま観光ホテル	26	150名	31室	×	×	無	セット	有	有	
大王	⑭ 都リゾート 奥志摩 アクアフォレスト	27	150名	127室	○	○	無	ビュッフェ	不可	無	
大王	⑮ 志摩市ともやま公園 野外活動センター	27	100名	14室	○	×	無	セット	有	有	食事会場は隣接の「味工房ともやま」にて

鵜方

① クインテッサホテル伊勢志摩（いせしま）

〒517-0501　三重県志摩市阿児町鵜方1210-1　☎0599-44-0511

ホテルでありながら、旅館のような積極的であたたかいサービスでおもてなし。
青春の素晴らしい思い出を作っていただけるよう全力で演出いたします。


客室の一例（洋室）


外観


大浴場

おすすめポイント

選べるお食事&ランチも対応できます。
夕食・朝食ともに、セットメニューまたはハーフブッフェより選べます。
また、ランチ対応も可能です（手こね寿司と伊勢うどん、またはお弁当）


ハーフブッフェイメージ


ランチイメージ


食事会場イメージ

INFORMATION

受入人数	230名
受入条件	同宿校あり
客室内容	150室 洋室（ツイン）97室、洋室（シングル）48室 和室3室、スイート1室、ユニバーサル1室 ※ツインで3名利用の場合、正ベッド2台・エキストラ1台
食　事	セットメニューまたはブッフェより選択 （バンケットルーム貸切）※アレルギーの対応可 ※昼食も対応可。弁当または手こね寿司と伊勢うどんセットより選択
入　浴	13:00～24:00、5:00～9:00 ※貸切でのご利用。入浴時間は要相談
エレベータ	3基（定員5名×2基、定員6名×1基）
売　店	7:00～23:00
自動販売機	2階（電源停止は不可）
遊戯施設	なし
貴重品	フロントにてお預かり
ルームキー	ドアはオートロック（シリンダーキー） ※各部屋のスペアキー貸出可
レク会場	食事会場と同じ（講話会場としても使用可） ※使用時間は要相談
館内放送	非常時のみ可
客室内テレビ	一般放送無料（ビデオ放送なし）
客室内電話	内線・外線カット不可
客室内冷蔵庫	あり（中身は空）
客室内備品	バスタオル、フェイスタオル、歯ブラシ、ボディタオル、くし、スリッパ
避難場所	ホテル中庭駐車場
バス乗降場所	玄関前
バス駐車場	6台

賢島

②賢島・ホテルベイガーデン

〒517-0502　三重県志摩市阿児町神明750-5　☎0599-44-5000

「安心」と「安全」および、思い出に残る「美味」な食事と「快適」な空間。
お越しいただいた全ての生徒の皆様が満足いただけるような「おもてなし」をお届けします。


客室の一例（和室）


外観


大浴場

おすすめポイント

料理長こだわりのお食事が自慢です。

調理歴50年以上の料理長が、手作りにこだわったお料理です。ご予算に合わせて、旬の食材を使用したお食事をご用意いたします。


夕食イメージ


食事会場イメージ

INFORMATION

受入人数	40名
受入条件	フロア貸切
客室内容	13室（総部屋数は29室） 和室（35㎡）5室、（53㎡）2室、（66㎡）1室 和洋室（35㎡）5室 ※和洋室のベッドは1部屋に2台、 和室の布団は4組まで可
食　　事	セットメニュー（食事処貸切） ※アレルギーの対応可
入　　浴	15:00～23:00（一般客あり） ※当日の宿泊者数により時間指定となる場合あり
エレベータ	1基（定員10名）
売　　店	15:00～21:00
自動販売機	1階（電源停止は不可）
遊戯施設	なし
貴 重 品	部屋の金庫を利用
ルームキー	シリンダーキー（1部屋につき鍵は1つ）
レク会場	会議室あり（使用時間は要相談） ※講話会場としても使用可（収容30名）
館内放送	使用不可
客室内テレビ	一般放送無料（ビデオ放送なし）
客室内電話	内線カット不可、外線カット可
客室内冷蔵庫	あり（ロック不可、中身は空）
客室内備品	バスタオル、フェイスタオル、 ボディソープ、リンスインシャンプー、 歯磨きセット、スリッパ、ドライヤー
避難場所	賢島駅
バス乗降場所	駐車場
バス駐車場	1台※当日の宿泊者数により増える場合あり

賢島

③都リゾート 志摩 ベイサイドテラス

〒517-0501　三重県志摩市阿児町鵜方3618-33　☎0599-43-7211

伊勢志摩国立公園の英虞湾沿いに建つ、南欧風のリゾートホテル。
全室テラス付きの開放的な客室は40.5㎡と広々。また、お食事は個別会場をご用意いたします。


全景


中庭


客室の一例（洋室）

おすすめポイント

テーブルマナーの体験プログラムもご対応いたします。

季節の食材を取り入れた南欧風フランス料理を通して、テーブルマナーを習得していただけます。

- 対応人数／20名～100名
- 所要時間／90分
- 対応可能時間帯／12:00～13:00のスタート（ランチの場合）
- 料金／8,000円～


料理イメージ


食事会場イメージ

INFORMATION

受入人数	200名（通常タイプのみの場合約130名）
受入条件	1校1館
客室内容	71室（総部屋数は108室） （ガーデンウイング55室＋ヴィラ16室） 洋室40.5㎡（定員2・3名）33室 和洋室40.5㎡（定員4名）24室 ヴィラ85㎡（メゾネット）（定員5名）16室 ※洋室3名1室は、正ベッド2台・エキストラ1台
食　　事	セットメニュー（レストラン貸切） ※アレルギーの対応可
入　　浴	大浴場は使用不可 ※客室内の浴室をご利用ください
エレベータ	使用不可
売　　店	16:30～20:30
自動販売機	1階、2階（アルコール販売の機械は電源停止可）
遊戯施設	なし
貴 重 品	部屋の金庫利用またはフロントにてお預かり
ルームキー	ドアはオートロック（シリンダーキー） ※スペアキー貸出可
レク会場	なし
館内放送	使用不可
客室内テレビ	一般放送無料（ビデオ放送なし）
客室内電話	内線・外線カット不可
客室内冷蔵庫	あり（ロック不可、中身は空）
客室内備品	応相談
避難場所	第3駐車場
バス乗降場所	進入路
バス駐車場	8台

賢島

④伊勢志摩国立公園 賢島の宿 みち潮

〒517-0502　三重県志摩市阿児町神明754-9　☎0599-43-1067

伊勢志摩国立公園内、サミット開催地である賢島の高台に建つ和風旅館です。
リアス海岸が独特な英虞湾の眺望は、きっと皆様の心に残る絶景です。


全景


客室の一例（和室）


大浴場

おすすめポイント

夕食はお好きなメインメニューが選べます。

夕食のメニューは、お肉料理やお魚料理から、お好みのメイン料理を2品お選びいただけます。ボリューム満点のお食事で大満足!


夕食イメージ


食事会場イメージ

INFORMATION

受入人数	220名
受入条件	全館貸切（150名以上）、フロア貸切、 同宿校あり
客室内容	44室 和室（8畳～12畳）33室 和洋室（ツイン+6畳）4室 和室（16畳～18畳/坪庭付）5室 和洋室（ツイン+8畳/露天風呂付）2室
食　　事	セットメニュー（大広間貸切） ※アレルギーの対応可
入　　浴	15:00～24:00（貸切）※入浴時間は要相談
エレベータ	1基（定員10名）
売　　店	15:00～21:00※修学旅行用特設売店あり。 貸切での対応、時間は要相談
自動販売機	2階、3階、玄関横（電源停止は不可）
遊戯施設	ゲームコーナーあり（電源停止も可）
貴 重 品	フロントにてお預かり
ルームキー	シリンダーキー ※マスターキーの貸出不可
レク会場	ロビー（使用時間は要相談） ※講話会場としても使用可
館内放送	使用可
客室内テレビ	一般放送無料（ビデオ放送なし）
客室内電話	内線カット不可、外線カット可
客室内冷蔵庫	あり（ロック不可、イオン水をセット）
客室内備品	生徒用のアメニティなし（浴場にバスタオルあり） （引率者はあり）
避難場所	敷地内駐車場
バス乗降場所	玄関前または敷地内駐車場
バス駐車場	6台

賢島

⑤賢島宝生苑

〒517-0502　三重県志摩市阿児町神明718-3　☎0599-43-3111

全室から英虞湾を一望できる純和風旅館。
最大330名様でご利用いただける600畳の和宴会場でのお食事はとても好評です。


外観


客室の一例（燦陽棟）


大浴場

おすすめポイント

志摩のおすすめ名産品が充実！

館内の売店「花ごよみ」では、志摩での修学旅行のお土産にぴったりなお菓子や海産物など、豊富にご用意しています。


売店「花ごよみ」


食事会場イメージ

INFORMATION

受入人数	330名
受入条件	同宿校あり
客室内容	155室 和室（燦陽棟）8畳9室、10畳54室、12畳12室 和室（華陽棟）12.5畳80室
食　　事	セットメニュー（和宴会場または洋宴会場を貸切） ※アレルギーの対応可
入　　浴	19:00～20:30の内1時間（一般客あり）
エレベータ	5基（燦陽棟2基・華陽棟3基、定員11名）
売　　店	7:30～10:30、13:30～20:30
自動販売機	燦陽棟4階～6階、パブリックスペース2階、3階 （電源停止は不可）
遊戯施設	カラオケ、ボウリングあり ゲームコーナーあり（電源停止は不可）
貴 重 品	部屋の金庫利用またはフロントにてお預かり
ルームキー	シリンダーキー ※各部屋のサブキーをまとめてお渡し
レク会場	食事会場を使用 ※講話会場としても使用可（収容330名）
館内放送	非常時のみ可
客室内テレビ	一般放送無料（ビデオ放送なし）
客室内電話	内線カット不可、外線カット可
客室内冷蔵庫	あり（ロック不可、中身は空）
客室内備品	バスタオル、フェイスタオル、歯ブラシ、 ボディソープ、シャンプー、リンス、ハンドソープ
避難場所	駐車場
バス乗降場所	駐車場またはバス寄せ
バス駐車場	14台

宿泊

磯部

⑥ホテル志摩スペイン村

〒517-0212　三重県志摩市磯部町坂崎　☎0599-57-3511

テーマパークや温泉からなる複合施設「志摩スペイン村」にある自然豊かなリゾートホテル。
300名収容可能な700㎡のバンケットルームを有する大型施設です。







おすすめポイント

テーブルマナーの体験プログラムもご対応いたします。

ホテルが誇るバンケットルームにて、自慢の洋食コース料理を通してテーブルマナーを習得していただけます。
（追加料金要・最大200名まで）



INFORMATION

受入人数	512名
受入条件	同宿校あり ※フロア貸切、1校1館、男女別フロア対応は要相談
客室内容	洋室40.5㎡（定員4名）252室 ※各種部屋タイプあり（要問合せ）
食　　事	ビュッフェ（バンケットルーム貸切） ※少人数の場合はレストラン対応もあり ※アレルギーの対応可（特定原材料8品目を除く「低アレルゲンメニュー」）
入　　浴	大浴場6:00～23:00 ※時間指定でのご利用（1校1時間、貸切不可）
エレベータ	5基（定員15名×4基、定員11名×1基）
売　　店	宿泊当日のみ1校1時間
自動販売機	1階、3階、4階（電源停止は不可）
遊戯施設	カラオケルームあり（使用不可）、 ゲームコーナーあり（使用不可、電源停止は不可）
貴 重 品	フロントにてお預かり（クラスごと）
ルームキー	ドアはオートロック（電子カードキー、各部屋1枚） ※マスターキーは、1校につき男女各1枚貸出可
レク会場	バンケットルーム（夕食後1時間） ※会場費有料
館内放送	非常時のみ可
客室内テレビ	一般放送無料（ビデオ放送なし）
客室内電話	内線・外線カット可
客室内冷蔵庫	あり（ロック不可、中身は空）
客室内備品	バスタオル、フェイスタオル、ドライヤー、 シャンプー、リンス、フェイス&ハンドソープ、 ボディソープ、湯沸かしポット、スリッパ
避難場所	バス駐車場
バス乗降場所	ホテルロータリーまたはバス駐車場
バス駐車場	9台

的矢

⑦旅館　橘（りょかん　たちばな）

〒517-0204　三重県志摩市磯部町的矢310-1　☎0599-57-2731

的矢湾を一望する小高い丘に位置するアットホームな旅館です。
小さな宿の良さを活かし、心温まるおもてなしで1校貸し切りにて対応いたします。









おすすめポイント

1校貸し切りなのでのびのび滞在できます。

まわりには海しかない小さなお宿です。恵まれた自然のなかで、ほかのお客様に気兼ねなく、思いきり修学旅行を楽しんでください。



INFORMATION

受入人数	40名
受入条件	全館貸切
客室内容	12室 和室（10畳）9室、和室（14畳）1室 和室（8畳）1室、和室（12畳+8畳）1室
食　　事	セットメニュー（宴会場にて） ※アレルギーの対応可
入　　浴	5:00～24:00（貸切）
エレベータ	なし
売　　店	なし
自動販売機	1階（電源停止は不可）
遊戯施設	なし
貴 重 品	フロントにてお預かり（部屋ごと）
ルームキー	シリンダーキー ※マスターキーの貸出不可
レク会場	なし
館内放送	なし
客室内テレビ	一般放送無料
客室内電話	内線・外線カット不可
客室内冷蔵庫	あり（ロック不可、中身は空）
客室内備品	生徒用のアメニティなし （引率者はタオル、バスタオル、歯ブラシ付）
避難場所	敷地内駐車場
バス乗降場所	敷地上バス駐車場
バス駐車場	1台

的矢

⑧グランドメルキュール伊勢志摩リゾート&スパ

〒517-0204　三重県志摩市磯部町的矢字笠取939-6　☎0599-55-2111

的矢湾大橋たもとの高台に位置する大型リゾートホテル。
小学生から大学生まで、幅広く多数の教育旅行にご利用いただいています。









おすすめポイント

的矢湾を望む絶好のロケーション！

リアス海岸が織りなす情景を臨む高台に立地し、穏やかな的矢湾の絶景、海の青、山の緑、太陽の橙が織りなすグラデーションをお楽しみいただけます。



INFORMATION

受入人数	900名
受入条件	同宿校あり
客室内容	353室 和室（10畳）100室 洋室（36㎡）159室、その他94室 ※基本洋室は3名1室、正ベッド2台・エキストラ1台
食　　事	松華堂弁当（人数に合わせた会場を貸切にてご用意） ※アレルギーの対応可（特定原材料8品目と特定原材料に準ずるもの21品目を除く「低アレルゲンメニュー」）
入　　浴	大浴場は利用不可 ※客室内のユニットバスをご利用ください
エレベータ	3基（定員15名）
売　　店	16:30～21:00
自動販売機	1階（電源停止は不可）
遊戯施設	なし
貴 重 品	部屋の金庫利用またはフロントにてお預かり
ルームキー	ドアはオートロック（カードキー） ※貸出し2枚のうち1枚をマスターキーとしてご利用ください
レク会場	なし
館内放送	非常時のみ可
客室内テレビ	一般放送無料（ビデオ放送なし）
客室内電話	内線・外線カット不可
客室内冷蔵庫	あり（ロック不可、中身は空）
客室内備品	タオル類（中学生以上）、シャンプー、 コンディショナー、ボディソープ、 ハンドソープ、ドライヤー
避難場所	ホテル外駐車場
バス乗降場所	玄関前または駐車場
バス駐車場	8台

渡鹿野島

⑨風待ちの湯　福寿荘（かぜまち　ゆ　ふくじゅそう）

〒517-0205　三重県志摩市磯部町渡鹿野517　☎0599-57-2910

渡し船に揺られて約3分。船旅からはじまる離れ島の自然豊かな温泉旅館です。
四季折々に表情を変える自慢の庭園露天風呂、夜空に広がるパノラマを満喫ください。









おすすめポイント

人気の釣り体験でのんびりと島内にはパールビーチも。

ハートの形をした渡鹿野島には海水浴場パールビーチがあります。遊泳は夏期のみですが、一年を通して釣り体験が人気。初心者向けなので、気軽に楽しむことができます。



INFORMATION

受入人数	180名
受入条件	1校1館
客室内容	53室 和室（10畳～）34室 和洋室（10畳～）17室 洋室（10畳）2室 ※和洋室は、正ベッド2台+布団2組
食　　事	セットメニュー（貸切）※アレルギー対応可
入　　浴	19:00～20:00 ※貸切対応可。使用時間は応相談
エレベータ	2基（定員11名）
売　　店	7:00～21:00
自動販売機	1階～5階（電源停止も可）
遊戯施設	なし
貴 重 品	フロントにてお預かり
ルームキー	シリンダーキー ※1部屋につき2本
レク会場	なし
館内放送	非常時のみ可
客室内テレビ	一般放送無料 （ビデオ放送なし）
客室内電話	内線カット不可、外線カット可
客室内冷蔵庫	あり（ロック不可、ペットボトル水をセット）
客室内備品	応相談
避難場所	わたかの園地
バス乗降場所	わたかの園地対岸
バス駐車場	10台

合歓

⑩ NEMU RESORT（ネム リゾート）

〒517-0403　三重県志摩市浜島町迫子2692-3　☎0599-52-1211

伊勢志摩国立公園内にある森と海に囲まれたリゾート施設。
広大な敷地の中で、日常では味わえない自然体験を満喫することができます。


外観


客室の一例（和室）


「てふてふの丘」


食事会場イメージ

おすすめポイント

スターウォッチングなど体験プログラムが充実。

星空案内人がご案内するスターウォッチングや、テーブルマナー講習（詳細は11ページ）など、教育旅行にぴったりな体験プログラムをご提供します。


スターウォッチングのイメージ

INFORMATION

受入人数	150名
受入条件	フロア貸切（高校生以上）
客室内容	60室 和室（46.8㎡）31室 洋室（46.8㎡）29室
食　事	ビュッフェまたはセットメニュー （バンケットルーム貸切）※アレルギー対応可
入　浴	大浴場は使用不可 ※客室内の浴室をご利用ください
エレベータ	2基
売　店	8:00～20:00
自動販売機	あり
遊戯施設	なし
貴重品	部屋の金庫利用またはフロントにてお預かり
ルームキー	シリンダーキー
レク会場	応相談
館内放送	使用不可
客室内テレビ	一般放送無料（ビデオ放送なし）
客室内電話	内線・外線カット可
客室内冷蔵庫	あり（ロック不可、中身は空）
客室内備品	応相談
避難場所	ホテル前駐車場、里山ラウンジ
バス乗降場所	ホテル前駐車場
バス駐車場	10台

浜島

⑪ プレミアリゾート 夕雅 伊勢志摩（ゆうが いせしま）

〒517-0404　三重県志摩市浜島町浜島1645　☎0599-53-1551

日本の夕陽百選に選ばれた絶景を望み、天然温泉露天風呂で波の音・潮の香に癒され、
伊勢志摩の旬の食材を用いた会席料理をお楽しみください。


外観


客室の一例（洋室）


大浴場

おすすめポイント

夕食は和食会席、朝食は和洋バイキングをご用意します。

当館での夕食は、伊勢えびのお造りも盛り込んだ、大人向けの宴会用会席と同内容でご提供。本格的な和食会席を体験していただけます。


食事会場イメージ


夕食イメージ（お造りは2名様盛り）

INFORMATION

受入人数	130名
受入条件	1校1館（貸切は応相談） ※人数により同宿校あり
客室内容	33室（総部屋数は86室） 和室（10畳）15室 洋室（32㎡）18室 ※洋室3名1室は、正ベッド2台・エキストラ1台
食　事	夕食は和食会席（個別会場） 朝食は和洋バイキング（レストラン） ※アレルギー対応可
入　浴	貸切不可（利用時間は応相談）
エレベータ	2基（定員11名）
売　店	15:00～21:30、8:00～10:30
自動販売機	あり
遊戯施設	なし
貴重品	部屋の金庫利用またはフロントにてお預かり
ルームキー	ドアはオートロック（シリンダーキー） 1部屋1本 ※マスターキーの貸出不可
レク会場	夕食会場をそのまま使用 （30分～90分程度）
館内放送	非常時のみ可
客室内テレビ	一般放送無料（ビデオ放送なし）
客室内電話	内線・外線カット不可
客室内冷蔵庫	あり（ロック不可、中身は空）
客室内備品	応相談
避難場所	浜島小学校
バス乗降場所	ホテル玄関前
バス駐車場	6台

浜島

⑫ 旅の宿 潮の灯 鯨望荘（たびのやど うしおのあかり げいぼうそう）

〒517-0404　三重県志摩市浜島町浜島1550-1　☎0599-53-0029

かつてクジラの群れが悠々と泳いだ熊野灘の大海原を見渡す景色。
夜には満天の星空、そして潮の香り感じる海風と波の音に心癒やされる宿です。


外観


客室の一例（和室）


大浴場


食事会場イメージ

おすすめポイント

創業者が探し求め一目惚れした絶景！

夕刻には海をオレンジ色に染め、紀伊の山々に沈む美しい夕陽。また、季節毎に海女のあわび漁や伊勢えび刺し網漁も、お部屋からご覧いただけます。


夕陽イメージ

INFORMATION

受入人数	170名
受入条件	全館貸切、フロア貸切、1校1館
客室内容	35室 和室（10畳）20室 和室（12.5～15畳）11室 洋室（41㎡/露天風呂付）2室 和室（10畳/露天風呂付）2室
食　事	セットメニュー（貸切）※アレルギー対応可
入　浴	19:00～21:00の間いずれか1時間貸切
エレベータ	1基（定員9名）
売　店	7:30～21:00
自動販売機	1階（電源停止は不可）
遊戯施設	ゲームコーナーあり（電源停止も可）
貴重品	部屋の金庫利用またはフロントにてお預かり
ルームキー	シリンダーキー ※マスターキーの貸出不可
レク会場	宴会場（使用時間90分） ※講話会場としても使用可（収容100名）
館内放送	使用可
客室内テレビ	一般放送無料（ビデオ放送なし）
客室内電話	内線・外線カット可
客室内冷蔵庫	あり（ロック不可、中身は空）
客室内備品	応相談
避難場所	浜島診療所
バス乗降場所	玄関前
バス駐車場	8台

大王

⑬ ともやま観光ホテル（かんこう）

〒517-0604　三重県志摩市大王町船越2746-37　☎0599-72-2321

海の町だからこそできる体験学習を数多く取り入れながら、
学校教育の課程に貢献できるよう、精一杯努めて参ります。


外観


客室の一例（和室）


大浴場


食事会場イメージ

おすすめポイント

志摩市学芸員による海の生き物観察会！

志摩市の学芸員が当館に来て、海の生き物について分かりやすく説明してくれます。また、生きているウニやヒトデを手に持ち、その生態を観察することができます。


観察会イメージ

INFORMATION

受入人数	150名
受入条件	基本は1校1館 ※日にち、人数等により同宿校あり
客室内容	31室 和室（10畳）18室 和室（14畳）2室 和洋室（38㎡）11室 ※和洋室は、本館離れのコテージとなります
食　事	セットメニュー（レストラン貸切） ※アレルギーの対応可
入　浴	15:00～23:00 ※貸切時間は自由に設定可
エレベータ	1基（定員11名）
売　店	なし
自動販売機	なし
遊戯施設	なし
貴重品	フロントにてお預かり（クラスごと）
ルームキー	シリンダーキー
レク会場	2ヵ所（第3宴会場、第5宴会場）22:00まで ※第5宴会場は講話会場としても使用可（収容80名）
館内放送	使用可
客室内テレビ	一般放送無料（ビデオ放送なし）
客室内電話	内線カット不可、外線使用不可
客室内冷蔵庫	あり（ロック不可、中身は空）
客室内備品	全室リンスインシャンプー、ボディソープ ※生徒用のアメニティなし（引率者はあり）
避難場所	ホテル玄関前または第2駐車場
バス乗降場所	ホテル玄関前
バス駐車場	6台

大王

⑭ 都リゾート奥志摩 アクアフォレスト

〒517-0604　三重県志摩市大王町船越3238-1　☎0599-73-0001

伊勢志摩国立公園の豊かな自然に包まれたシーサイドホテル。
敷地内には、本格的な天体観測ができる「天文館」があり、志摩の美しい星空を体験できます。


外観


客室の一例（和洋室）


客室の一例（和室）

おすすめポイント

森林散策や天体観測で自然を満喫できます。

約12万㎡の広大な敷地には遊歩道が整備され、岬の展望台からは英虞湾の美しい景色を望めます。天文館には直径50cmの大型天体望遠鏡があり、志摩の星空を観測体験できます。


遊歩道イメージ


天文館イメージ

INFORMATION

受入人数	150名
受入条件	基本は1校1館、全館貸切、フロア貸切も可 ※場合により同宿校あり
客室内容	91室（総部屋数は127室） 和室（10畳）11室、和洋室（67㎡）12室 洋室（37㎡）68室
食　事	ビュッフェ （バンケットルーム貸切。テーブルはすべて円卓となります）※アレルギーの対応可
入　浴	大浴場は使用不可 ※客室内の浴室をご利用ください
エレベータ	3基（定員13名×2基、定員11名×1基） ※感染対策として、階段の利用をお願いしています
売　店	7:30～11:00、17:00～20:00
自動販売機	3階、4階（電源停止は不可）
遊戯施設	プール、天文館あり ゲームコーナーあり（電源停止は不可）
貴重品	部屋の金庫利用またはフロントにてお預かり
ルームキー	ドアはオートロック（シリンダーキー） ※マスターキーの貸出可（貸切時のみ）
レク会場	なし
館内放送	非常時のみ可
客室内テレビ	一般放送無料（ビデオ放送なし）
客室内電話	電話撤去可
客室内冷蔵庫	あり（ロック不可、中身は空）
客室内備品	生徒用のアメニティなし（引率者はあり）
避難場所	4階正面玄関前
バス乗降場所	4階正面玄関前
バス駐車場	8台

宿泊

大王

⑮ 志摩市ともやま公園 野外活動センター

〒517-0603　三重県志摩市大王町波切2199　☎0599-72-4636

ともやま公園内にある公営宿泊施設です。低価格で利用できるため、学校の宿泊研修や合宿での利用が多く、公園内に志摩自然学校やスポーツ施設があるので便利です。


外観


客室の一例（和室）


多目的ホール


食事会場イメージ

おすすめポイント

宿泊も施設利用もとてもリーズナブル。

センター宿泊料（1泊）	
小学生	1,500円/人
中学生	2,000円/人
高校生以上	2,500円/人

※バス・トイレ付の部屋は1,000円/室を加算

施設利用料	
チムニーホール	200円/人
炊事棟	200円/人
多目的屋内運動場	片面 1,000円/時間
	全面 2,000円/時間

（令和6年4月現在）

INFORMATION

受入人数	100名
受入条件	基本は1校1館、全館貸切も可 ※場合により同宿校あり
客室内容	14室 和室（10畳）5室 和室（7.5畳）3室※バス・トイレ付 洋室（2段ベッド×2）3室※バス・トイレ付 研修室（25畳）2室 多目的ホール（50畳）1室
食　事	味工房ともやま（志摩自然学校2階）にて セットメニュー※アレルギーの対応可
入　浴	18:00～22:00 ※引率者の利用については22時以降も可
エレベータ	なし
売　店	なし
自動販売機	公園事務所に1台
遊戯施設	なし
貴重品	事務所で預かり可（まとめて）※貴重品袋なし
ルームキー	シリンダーキー
レク会場	多目的ホール（50畳） チムニーホール（屋内キャンプファイヤー場） ※公園内に屋内運動場や野外ステージもあり
館内放送	なし
客室内テレビ	なし
客室内電話	なし
客室内冷蔵庫	なし（ロビーに1台設置あり）
客室内備品	アメニティなし
避難場所	駐車場※当センターが市の避難指定場所です
バス乗降場所	駐車場
バス駐車場	5台（それ以上も可）

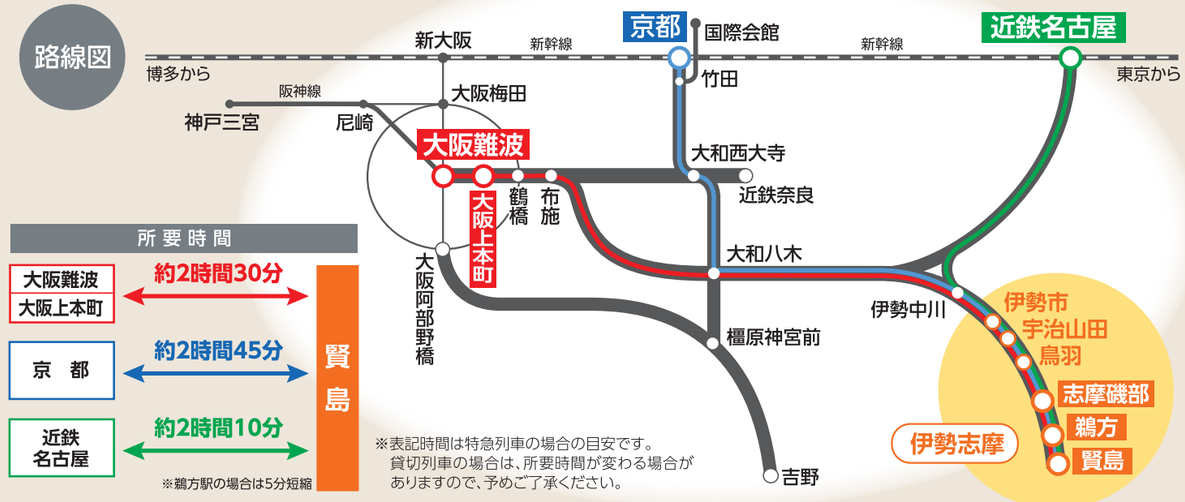
近鉄電車のご案内



伊勢志摩へは近鉄線が便利です!

近鉄電車は、京都・奈良・大阪・名古屋など近畿・東海の主要都市と、伊勢志摩をスピーディーかつ快適に結びます。
名古屋・京都では新幹線と直結、阪神線経由で神戸方面からの乗り換えも便利な近鉄電車をぜひご利用ください。

路線図



所要時間

大阪難波 大阪上本町	約2時間30分	賢島
京　都	約2時間45分	賢島
近鉄名古屋	約2時間10分	賢島

※鵜方駅の場合は5分短縮

※表記時間は特急列車の場合の目安です。
貸切列車の場合は、所要時間が変わる場合がありますので、予めご了承ください。

団体専用列車のご案内

団体専用列車は特急料金が不要です。普通運賃（団体乗車券）のみでご利用いただけます。（「楽」は別途乗車料金が必要）原則、100名以上で運行することができます。（但し「あおぞらⅡ」の場合、京都～奈良間、京都～橿原神宮前間は200名以上で利用可能です）

あおぞらⅡ





- 定員は248名です。（4両の場合）
- 特急車両を改造した団体専用列車で、座席はリクライニングシートを備えています。
- 主に4両または6両で運行しています。

楽（らく）





- 定員は164名の貸切列車です。（責任人員80名）
- 4両編成で、両端車両は2階建て、中間車両はハイデッカー構造でワイドな展望が楽しめます。
- 特急車両並みの120キロ高速運転が可能。

※運賃の他、乗車料金が必要です。（大人400円、小人200円）

近鉄特急車両のご案内

<主な区間の特急料金>　※特急列車は運賃の他に下記特急料金が必要です。（全席指定）
◆名古屋～伊勢市・宇治山田・鳥羽・志摩磯部 1,340円　◆賢島・鵜方・志摩磯部～京都 1,930円
◆名古屋～鵜方・賢島 1,640円　◆鳥羽・宇治山田・伊勢市～京都 1,640円

一般型特急





- スタイリッシュなツートンカラーの外観と、落ち着いた車内が自慢の近鉄の主力特急です。
- 4～8両編成で団体枠は10名から100名まで。（編成により100名以上の場合もあります）
- 特急の貸切は160名以上から可能です。（要相談）

伊勢志摩ライナー





- 平成6年に登場し、平成24年にリニューアル。定員は273名の6両編成です。
- 大型パノラマウィンドウから景色を楽しめるサロンカーに、デラックスカーなどシートも多様。
- 団体枠は10名から100名まで（平日貸切は要相談）